

ELEWACJA ZACHODNIA

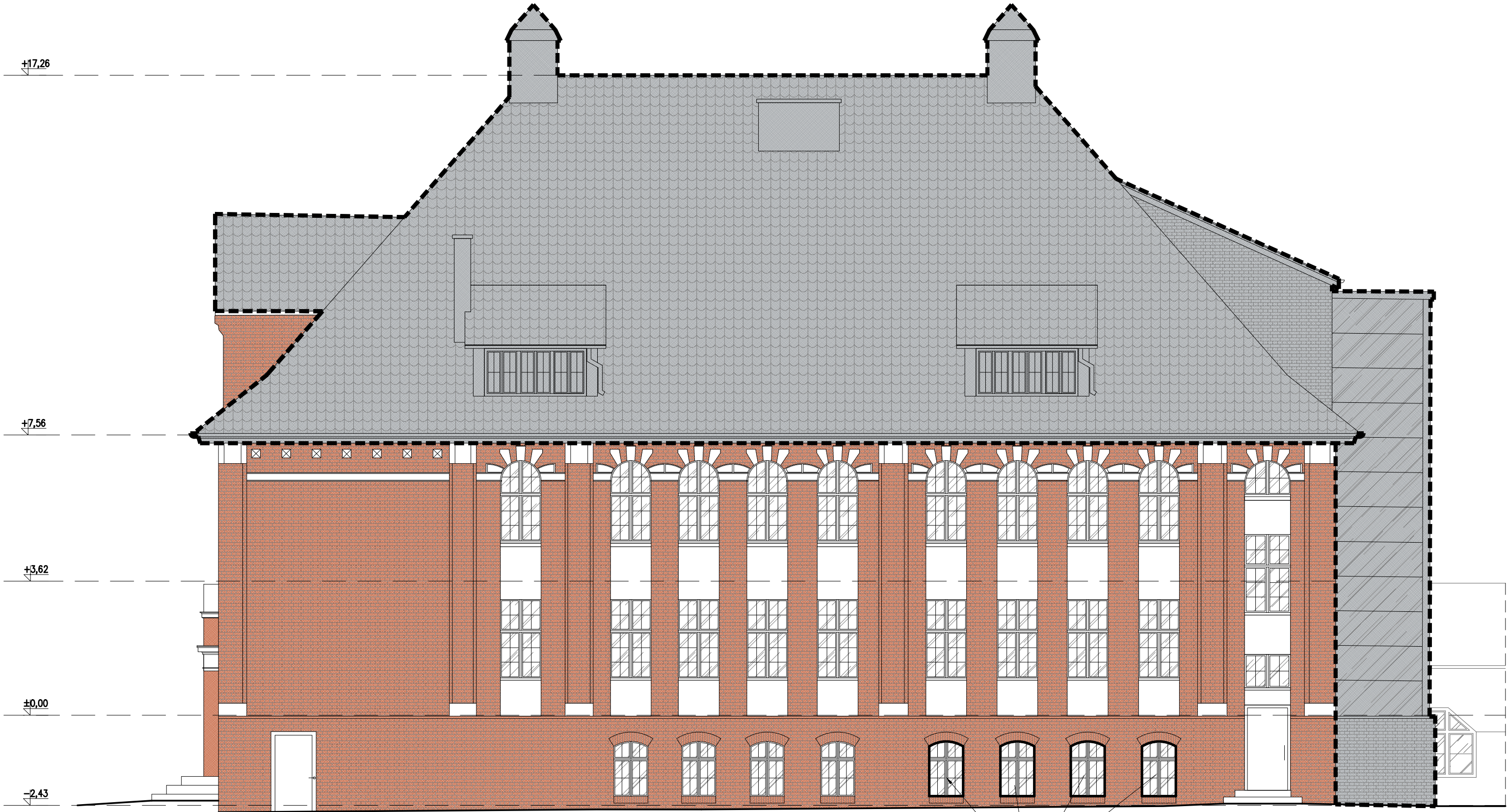

Okno O1 do wymiany na wzór okien historycznych. Zgodnie z PB 2013

LP.	UWAGI
1	Poziom ±0,00 odnosi się do poziomu posadzki parteru części "A" kompleksu szkolnego
2	Wymiary sprawdzić i pasować na budowie
3	Powierzchnie pomieszczeń liczone zgodnie z PN-ISO 9836
4	Opis otworów drzwiowych podano w świetle ościeżnicy; zwrócić uwagę na różnicę w stosunku do wymiaru w świetle muru
5	Wymiary podano w świetle wykonanych ścian
6	Odkrytki wykonano lokalnie. Dopuszcza się występowanie innych warunków budowlanych poza miejscem wykonania odkrywek
7	Wszelkie wątpliwości konsultować z projektantem
8	Projekt rozpatrywać razem z częścią branżową
9	Niniejszy projekt jest rozwinięciem projektów: A Projekt remontu budynku głównego szkoły podstawowej w Kisielicach, opracowanie: mgr inż. arch. D. Misiaczyk-Struzik, załącznik do decyzji pozwolenia na budowę nr 85612013 z dnia 02.12.2013 B Remont budynku głównego szkoły podstawowej w Kisielicach, Projekt budowlany zamienny w zakresie: projektu remontu dachu budynku głównego szkoły podstawowej oraz zmiany sposobu użytkowania poddasza z nieużytkowego strychu na funkcję usługową, opracowanie: mgr inż. arch. D. Misiaczyk-Struzik, data opracowania: wrzesień 2020r. Załącznik do decyzji pozwolenia na budowę nr 677/2020 z dnia 05.10.2020
10	Niniejszy projekt rozpatrywać wspólnie w wymienioną w pkt. 9 dokumentację pierwotną

LEGENDA	
ELEMENTY BUDYNKU	
SCIANY/ELEMENTY ISTNIEJĄCE	
SCIANY/ELEMENTY PROJEKTOWANE	
SCIANY/ELEMENTY PRZEZNACZONE DO ROZBIÓRKI/DEMONTAŻU	
STREFA POZA ZAKRESEM PRAC PRACE WYKONANE W ZAKRESIE ETAPU 1 INWESTYCJA REMONTU BUDYNKU-ADAPTACJA PODDASZA NA CELE MUZEALNE	
PPK 5.4.1.	STREFA COKOŁOWA: TECHNOLOGICZNY PROGRAM PRAC KONSERWATORSKICH ZGODNIE Z PUNKTEM 5.4.1 PROGRAMU PRAC KONSERWATORSKICH
5.4.1.1	Demontaże wtórnych elementów
5.4.1.2	Dezynfekcja powierzchni cokołu
5.4.1.3	Usunięcie wtórnych przelamowań
5.4.1.4	Odsalanie miejscowe cegieł
5.4.1.5	Wzmocnienie cegieł i zapraw
5.4.1.6	Uzupełnienie wgłku ceglanoego
5.4.1.7	Uzupełnienie lokalnych ubytków cegieł
5.4.1.8	Uzupełnienie spoin
5.4.1.9	Wymiana oprawy tynkarskiej na uskok cokołu
5.4.1.10	Lokalne scalenie kolorystyczne
PPK 5.4.2.	ELEWACJA POWYŻEJ COKOLU: TECHNOLOGICZNY PROGRAM PRAC KONSERWATORSKICH ZGODNIE Z PUNKTEM 5.4.2 PROGRAMU PRAC KONSERWATORSKICH
5.4.2.1	Wstępna dezynfekcja powierzchni muru
5.4.2.2	Mechaniczne usunięcie wtórnych zapraw cementowych i cementowo-wapiennych oraz niewłaściwych przemurowań
5.4.2.3	Oczyszczenie powierzchni muru ceglanoego z powierzchniowych zabrudzeń
5.4.2.4	Ustabilizowanie spękań muru
5.4.2.5	Odsolenie silnie zasolonych fragmentów muru
5.4.2.6	Wzmocnienie cegieł
5.4.2.7	Naprawa i rekonstrukcja tynków – zapraw w blendach
5.4.2.8	Uzupełnienie ubytków w zaprawach spoinujących mur ceglany
5.4.2.9	Uzupełnienie ubytków w szczelinach muru ceglanoego
5.4.2.10	Zapobiegawcza dezynfekcja muru
SCHEMAT BUDYNKU	
A	SEGMENT HISTORYCZNY, 3K NADZIEMNE, SUTERENA, CZĘŚCIOWA PIWNICA
B	SEGMENT WSPÓŁCZESNY, 1K NADZIEMNA
C	SEGMENT WSPÓŁCZESNY, 2K NADZIEMNE
OZNACZENIE SEGMENTU, KTORÉGO DOTYCZY PROJEKT	
JEDNOSTKA PROJEKTOWA PROWADZĄCA:	
Spółka z ograniczoną odpowiedzialnością Sp. k. Ul. Dębowa 1/2, 82-500 Kwidzyn www.grupayang.pl; e-mail: pracownia@grupayang.pl mobile: +48 735 963 730	
NAZWA OBIEKTU BUDOWLANEGO: ELEWACJA ZACHODNIA ZESPOŁU SZKÓŁ W KISIELICACH RYSUNKI ZAMIENNE	
ADRES OBIEKTU BUDOWLANEGO: UL. DASZYŃSKIEGO 3, 14-220 KISIELICE ID 280704_4.0001.173, dz. nr 173, obręb geodezyjny 0001	
TYTUŁ (NAZWA) RYSUNKU: ELEWACJA ZACHODNIA	
SKALA:	NR RYSUNKU:
1:100	A-10
DATA: STYCZEŃ 2024	
GŁÓWNY	IMIĘ I NAZWISKO: mgr inż. Michał Jabłoński
	PODPIS:
ASYSTENT	SPECJALNOŚĆ: architektoniczna bez ograniczeń
	NR UPRAWNIEN: PO/KK/175/2007
SPRAWDZAJĄCY	IMIĘ I NAZWISKO:
	PODPIS:
SPRAWDZAJĄCY	SPECJALNOŚĆ:
	NR UPRAWNIEN: